



FICHA TÉCNICA REFERENCIAL DE PUNTOS CRÍTICOS, PARA EL CIERRE DE BRECHAS, EN EL SECTOR UNYA, DISTRITO DE ALCAMENCA, PROVINCIA DE VICTOR FAJARDO, DEPARTAMENTO DE AYACUCHO.

FTR-CB-PREV N° 0682-2025-ANA-AAA.PA-ALA.PAMPAS

PROPUESTA TÉCNICA: LIMPIEZA, DESCOLMATACIÓN Y CONFORMACIÓN DE MUROS DE GAVIÓN, EN LA MARGEN IZQUIERDA DE LA QUEBRADA PARAHUANA HUAYCCO (RIO PARHUANAYOCC), SECTOR UNYA, DISTRITO DE ALCAMENCA, PROVINCIA DE VICTOR FAJARDO, DEPARTAMENTO DE AYACUCHO

1. UBICACIÓN:

AAA PAMPAS - APURIMAC ALA PAMPAS Fecha 12/11/2025

1.1. Ubicación política

Departamento AYACUCHO Provincia VICTOR FAJARDO Distrito ALCAMENCA Sector UNYA

1.2. Ubicación hidrográfica

Unidad hidrográfica CUENCA PAMPAS Cuerpo de agua QUEBRADA PARAHUANA HUAYCCO (RIO PARHUANAYOCC)

1.3. Ubicación geográfica - Coordenadas UTM (Datum: WGS 84)

	Inicial			Final			Margen	Observación
	Norte (Y):	Este (X):	Zona	Norte (Y):	Este (X):	Zona		
TRAMO	8,492,422.00	583,310.00	18L	8,493,123.00	583,227.00	18L	IZQUIERDA	

2. EVALUACIÓN DE LA ZONA EXPUESTA:

2.1 Tipo de peligro

inundacion ☒ flujo de detritos ☐ erosión fluvial ☒

2.2. Nivel de Peligro

Alto ☐ Muy Alto ☒

2.3. Geología

La geomorfología del río Parhuanayocc, presenta un ancho promedio del cauce que varía de 15 a 25 m, con pendiente longitudinal de 32.25% aproximadamente. El relieve del territorio de este río se caracteriza por laderas escarpadas, muy falladas, las taludes tienen una inclinación aproximada que varía de 45° a 80° con altura de 1m a 2m aprox. conformado por conglomerado no cohesivo. Asimismo se presenta una gran desnudación (poca vegetación) que contribuye a la generación de la erosión pluvial y sedimentación aguas abajo. En algunos tramos del curso superior del río suelen observarse deslizamientos y derrumbes. Las deformaciones por deslizamiento en las laderas se manifiestan en terrenos sueltos.

El cauce del Río Parhuanayocc, se caracteriza por una actividad erosiva. La altura de las crecidas en el río llega a 2.5 m y a la vez se observa una intensa erosión de las márgenes.

Gravoso	X	Arenas	X	Limo	X	Arcillas	-
Gravoso(Mayores a 2 mm), Arenoso(2 mm - 0.1 mm) y Arcilloso(menores de 0.1 mm)							

2.4. Hidrología

El río Parhuanayocc, tiene un ancho del cauce de 15 a 25 m. La hidrología del río Parhuanayocc se caracteriza por un régimen irregular, con caudales que varían significativamente a lo largo del año. Los caudales máximos se producen en los meses de verano, entre noviembre y marzo, debido a las lluvias torrenciales que se producen en esta época del año, causando erosión en la base de los taludes.

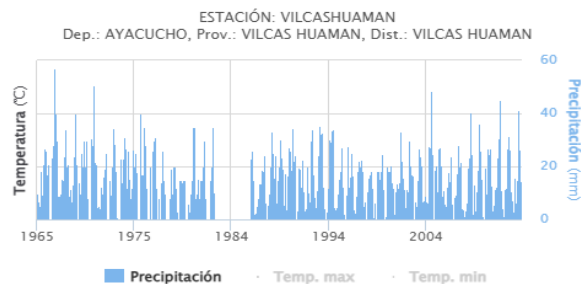

2.5. Elementos expuestos:

En la zona de intervención, se identificaron los siguientes elementos expuestos:

Nº de Habitantes	Nº de Viviendas	Tipo	Nº de I.E.P.I.E.S.	Nombre	Centro s de Salud	Nombre	Otros	Nombre
100	20	Material rustico	1	I.E. primaria	-	-	-	-

En la zona intervenida de la QUEBRADA PARAHUANA HUAYCCO (RIO PARHUANAYOCC), se ha identificado las siguientes áreas productivas e infraestructuras relacionadas:

Área Total (ha)	Cultivos	Área (ha)	Total cabezas de Ganado	Clase	Nº	Infraestructura afectada	Nombre	Cantidad	Longitud (m)
3.50	palta	2	100	Vacunos	-	Bocatomas	-	1	-
	maiz	1		Ovinos	-	Canales	-	-	300
	otros	0.5		Camelidos	-	Puentes	-	-	-
	-	-		Equinos	-	Carreteras	-	-	-
	-	-		Porcinos	-	Redes Electricas	-	-	400
	-	-		otros	100	Servicios de agua y desague	-	-	100

3. PROPUESTA TECNICA:

3.1.-Estructural

Tipo	Unidad de medida	Cantidad	Descripción de la propuesta	Observaciones
MURO DE GAVIONES	km	0.73	Con la finalidad de disminuir la vulnerabilidad existente en el tramo crítico, se plantea protección mediante muro de gaviones en la margen izquierda de la QUEBRADA PARAHUANA HUAYCCO (RIO PARHUANAYOCC), una longitud de 730 m	Se tiene material de acarreo existente en cauce de quebrada de interes.

3.2.- Medida No Estructural

Tipo	Unidad de medida	Cantidad	Descripción de la propuesta	Observaciones
LIMPIEZA Y DESCOLMATACIÓN	km	0.73	Limpieza y descolmatación en el cauce de la QUEBRADA PARAHUANA HUAYCCO (RIO PARHUANAYOCC) en una longitud de 730 m.	
CONFORMACIÓN DE DIQUE CON MATERIAL PROPIO	km	0.73	Conformación de diques con material propio, en la margen izquierda de la QUEBRADA PARAHUANA HUAYCCO (RIO PARHUANAYOCC), una longitud de 730 m	

3.2.1 Acciones Complementarias

Las Municipalidades conjuntamente con el apoyo del Centro de Operaciones de Emergencia Regional del gobierno regional y el Instituto de Defensa Civil - INDECI, deberán de sensibilizar sobre los sistemas de alerta temprana comunitaria, mapas de evacuación, zonas seguras y ayuda humanitaria, asimismo la Autoridad Nacional del Agua debe realizar capacitaciones sobre la importancia de la delimitación de fajas marginales asociada a un ordenanza local o regional, talleres de sensibilización a la población en temas de gestión de riesgos de desastres, para que las poblaciones afectadas se encuentren preparadas a los fenómenos negativos de la naturaleza.

4. ESQUEMA DE PROPUESTA TÉCNICA:

4.1.- VISTA FRONTAL

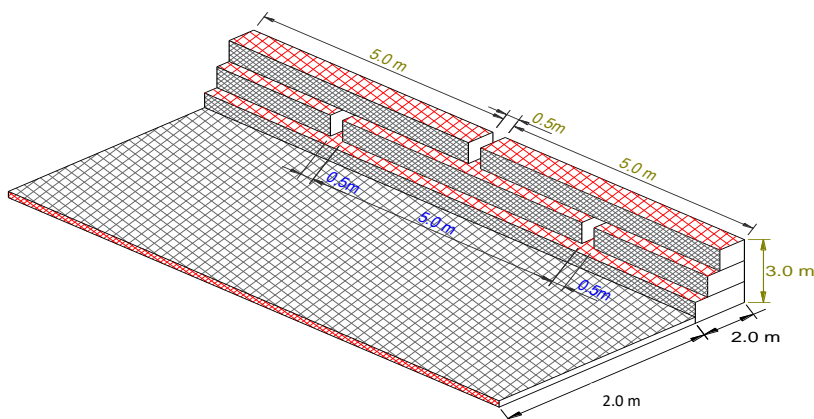

4.2.-VISTA DE PERFIL

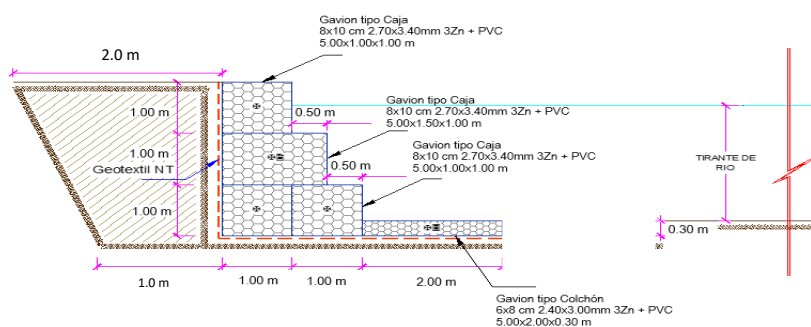

5. IMAGEN SATELITAL DE ZONA VULNERABLE (GOOGLE EARTH)



6. PANEL FOTOGRÁFICO DE ZONA VULNERABLE

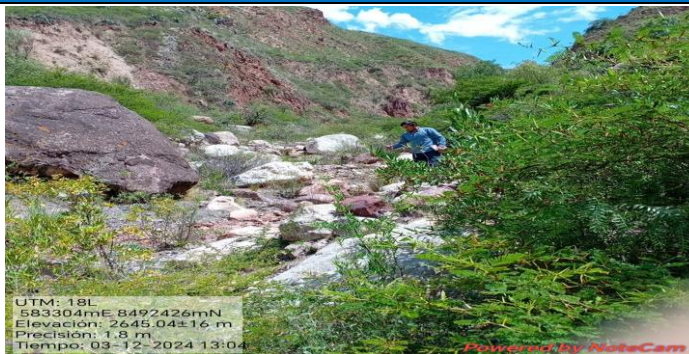

FOTOGRAFIA 01: Vista del inicio de TRAMO de identificación de puntos críticos.

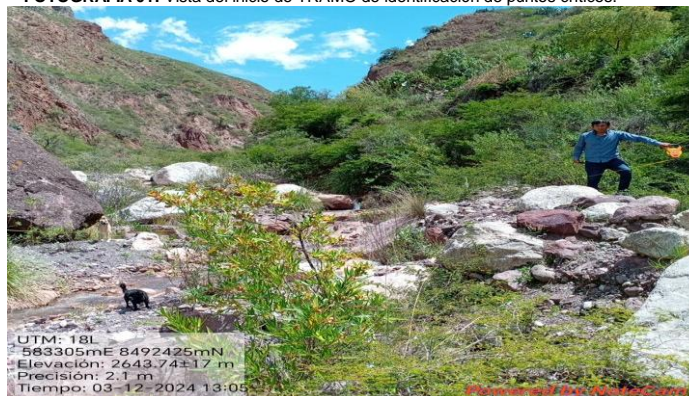

FOTOGRAFIA 02: Realizando la medición del ancho del cauce de la QUEBRADA PARAHUANA HUAYCCO (RIO PARHUANAYOCC)



FOTOGRAFIA 03: Vista de la captacion rustica para uso de riego, ubicada en el margen izquierdo de la QUEBRADA PARAHUANA HUAYCCO (RIO PARHUANAYOCC), con coordenada Este-583286 Norte-8492516

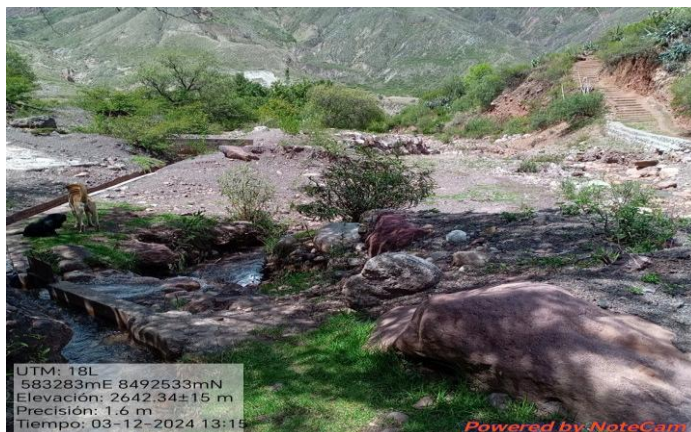

FOTOGRAFIA 04: Vista del canal de riego con una longitud aproximada de 1.5 km

7. PRESUPUESTO ESTIMADO:

ITEM	DESCRIPCIÓN	UND.	METRADO	PRECIO S/.	PARCIAL S/.
LIMPIEZA, DESCOLMATACION, (L= 730.00 ML.) Y CONSTRUCCION DE MURO DE GAVIONES (L= 730.00 ML.)					
01.01	OBRAS PROVISIONALES				3,184.54
01.01.01	CARTEL INFORMATIVO DE LA ACTIVIDAD 3.60 x 4.80 m	und	1.00	1,778.59	1,778.59
01.01.02	CASETA DE GUARDIANIA Y/O ALMACEN	m2	15.00	93.73	1,405.95
01.02	TRABAJOS PRELIMINARES				30,982.19
01.02.01	MOVILIZACIÓN Y DESMOVILIZACIÓN DE MAQUINARIA	VJE	2.00	10,021.59	20,043.18
01.02.02	TRAZO Y REPLANTEO	km	1.46	1,881.02	2,746.29
01.02.03	CONTROL TOPOGRAFICO	km	1.46	2,830.63	4,132.72
01.02.04	DESVÍO DE CAUCE	M	200.00	20.30	4,060.00
01.03	MOVIMIENTO DE TIERRAS				196,835.08
01.03.01	LIMPIEZA Y DESCOLMATACIÓN DEL CAUCE	m3	8,176.00	7.33	59,930.08
01.03.02	CONFORMACIÓN DE DIQUE CON MATERIAL PROPIO	m3	3,285.00	7.65	25,130.25
01.03.03	EXCAVACION PARA COLCHON ANTISOCAVANTE	m3	876.00	12.79	11,204.04
01.03.04	PERFILADO Y REFINE EN TALUD DE DIQUE	m2	2,190.00	3.95	8,650.50
01.03.05	ELIMINACIÓN DE MATERIAL EXCEDENTE	m3	6,343.70	14.49	91,920.21
01.04	PROTECCION CIGAVIONES Y COLCHON ANTISOCAVANTE				1,364,377.30
01.04.01	SUMINISTRO, TRANSPORTE E INSTALACION DE GEOTEXTIL NO TEJIDO	m2	6,059.00	14.99	90,824.41
01.04.02	SELECCIÓN Y ACOPIO DE PIEDRA DE CANTERA Ø = 6" @ 8"	m3	3,723.00	86.01	320,215.23
01.04.03	CARGUIO Y TRANSPORTE DE PIEDRA	m3	3,723.00	34.25	127,512.75
01.04.04	SUMINISTRO Y ARMADO DE GAVION TIPO COLCHON DE 5 X 2 X 0.30 m	Und.	146.00	789.16	115,217.36
01.04.05	SUMINISTRO Y ARMADO DE GAVION TIPO CAJA DE 5 X 1 X 1 m	Und.	438.00	655.72	287,205.36
01.04.06	SUMINISTRO Y ARMADO DE GAVION TIPO CAJA DE 5 X 1.5 X 1 m	Und.	146.00	864.65	126,238.90
01.04.07	INSTALACIÓN DE GAVION TIPO COLCHON DE 5 X 2 X 0.30 m	Und.	146.00	26.45	3,861.70
01.04.08	INSTALACIÓN DE GAVION TIPO CAJA DE 5 X 1.00 X 1.00 m	Und.	438.00	35.27	15,448.26
01.04.09	INSTALACIÓN DE GAVION TIPO CAJA DE 5 X 1.50 X 1.00 m	Und.	146.00	44.08	6,435.68
01.04.10	LLENADO DE GAVION TIPO COLCHON DE 5 X 2.00 X 0.30 m	m3	438.00	38.05	16,665.90
01.04.11	LLENADO DE GAVION TIPO CAJA DE 5 X 1.00 X 1.00 m	m3	2,190.00	51.71	113,244.90
01.04.12	LLENADO DE GAVION TIPO CAJA DE 5 X 1.50 X 1.00 m	m3	1,095.00	60.88	66,663.60
01.04.13	TAPADO DE GAVION TIPO COLCHON DE 5 X 2.00 X 0.30 m	m2	1,460.00	13.23	19,315.80
01.04.14	TAPADO DE GAVION TIPO CAJA DE 5 X 1.00 X 1.00 m	m2	2,190.00	16.54	36,222.60
01.04.15	TAPADO DE GAVION TIPO CAJA DE 5 X 1.50 X 1.00 m	m2	1,095.00	17.63	19,304.85
1.05	FORESTACIÓN				9,519.27
01.05.01	HABILITACIÓN Y SUMINISTRO DE PLANTONES	Und.	486.67	8.68	4,224.30
01.05.02	EXCAVACIÓN DE HOYOS Y PLANTACION	Und.	486.67	3.09	1,503.81
01.05.03	RIEGO Y MANTENIMIENTO	Und.	486.67	7.79	3,791.16
1.06	FLETE TERRESTRE				15,000.00
01.06.01	FLETE TERRESTRE	GLB	1.00	15,000.00	15,000.00
	COSTO DIRECTO				1,619,898.38
	GASTOS GENERALES (10%CD)				161,989.84
	UTILIDAD (10%CD)				161,989.84
	SUB TOTAL				1,943,878.05
	IGV (18%)				349,898.05
	TOTAL				2,293,776.10
	SUPERVISIÓN (5%CD)				80,994.92
	SEGUIMIENTO Y MONITOREO (2%CD)				32,397.97
	FICHA DEFINITIVA				20,000.00
	PRESUPUESTO TOTAL				2,427,168.99

SON: DOS MILLONES CUATROCIENTOS VEINTISIETE MIL CIENTO SESENTA Y OCHO CON 99/100 SOLES

8. CRONOGRAMA REFERENCIAL DE LA PROPUESTA TECNICA

ITEM	ACTIVIDAD	UNIDAD	DIAS	PLAZO DE EJECUCION (DÍAS)											
				MES 01				MES 02				MES 03			
				I	II	III	IV	I	II	III	IV	I	II	III	IV
LIMPIEZA, DESCOLMATACION, (L= 730.00 ML.) Y CONSTRUCCION DE MURO DE GAVIONES (L= 730.00 ML.)															
01.01 OBRAS PROVISIONALES															
01.01.01	CARTEL INFORMATIVO DE LA ACTIVIDAD 3.60 x 4.80 m	und	1.00												
01.01.02	CASETA DE GUARDIANA Y/O ALMACEN	m2	1.00												
01.02 TRABAJOS PRELIMINARES															
01.02.01	MOVILIZACIÓN Y DESMOVILIZACIÓN DE MAQUINARIA	V/JE	2.00												
01.02.02	TRAZO Y REPLANTEO	km	3.00												
01.02.03	CONTROL TOPOGRAFICO	km	8.00												
01.02.04	DESIVIO DE CAUCE	m	1.00												
01.03 MOVIMIENTO DE TIERRAS															
01.03.01	LIMPIEZA Y DESCOLMATACIÓN DEL CAUCE	m3	10.00												
01.03.02	CONFORMACIÓN DE DIQUE CON MATERIAL PROPIO	m3	5.00												
01.03.03	EXCAVACION PARA COLCHON ANTISOCAVANTE	m3	2.00												
01.03.04	PERFILADO Y REFINE EN TALUD DE DIQUE	m2	2.00												
01.03.05	ELIMINACIÓN DE MATERIAL EXCEDENTE	m3	6.00												
01.04 PROTECCION C/GAVIONES Y COLCHON ANTISOCAVANTE															
01.04.01	SUMINISTRO, TRANSPORTE E INSTALACION DE GEOTEXTIL NO TEJIDO	m2	13.00												
01.04.02	SELECCIÓN Y ACOPIO DE PIEDRA DE CANTERA Ø = 6" @ 8"	m3	19.00												
01.04.03	CARGUIO Y TRANSPORTE DE PIEDRA	m3	9.00												
01.04.04	SUMINISTRO Y ARMADO DE GAVION TIPO COLCHON DE 5 X 2 X 0.30 m	Und.	10.00												
01.04.05	SUMINISTRO Y ARMADO DE GAVION TIPO CAJA DE 5 X 1 X 1 m	Und.	8.00												
01.04.06	SUMINISTRO Y ARMADO DE GAVION TIPO CAJA DE 5 X 1.5 X 1 m	Und.	10.00												
01.04.07	INSTALACIÓN DE GAVION TIPO COLCHON DE 5 X 2 X 0.30 m	Und.	8.00												
01.04.08	INSTALACIÓN DE GAVION TIPO CAJA DE 5 X1.00 X 1.00 m	Und.	10.00												
01.04.09	INSTALACIÓN DE GAVION TIPO CAJA DE 5 X1.50 X 1.00 m	Und.	7.00												
01.04.10	LLENADO DE GAVION TIPO COLCHON DE 5 X2.00 X 0.30 m	m3	11.00												
01.04.11	LLENADO DE GAVION TIPO CAJA DE 5 X1.00 X 1.00 m	m3	8.00												
01.04.12	LLENADO DE GAVION TIPO CAJA DE 5 X1.50 X 1.00 m	m3	9.00												
01.04.13	TAPADO DE GAVION TIPO COLCHON DE 5 X2.00 X 0.30 m	m2	8.00												
01.04.14	TAPADO DE GAVION TIPO CAJA DE 5 X1.00 X 1.00 m	m2	7.00												
01.04.15	TAPADO DE GAVION TIPO CAJA DE 5 X1.50 X 1.00 m	m2	8.00												
1.05 FORESTACIÓN															
01.05.01	HABILITACIÓN Y SUMINISTRO DE PLANTONES	Und.	1.00												
01.05.02	EXCAVACIÓN DE HOYOS Y PLANTACION	Und.	9.00												
01.05.03	RIEGO Y MANTENIMIENTO	Und.	2.00												
1.06 FLETE TERRESTRE															
01.06.01	FLETE TERRESTRE	GLB	1.00												

ACTIVIDADES A REALIZAR PARA EL CUMPLIMIENTO DE LA PROPUESTA TECNICA REFERENCIAL

ITEM	ACTIVIDAD	MES 01				MES 02				MES 03				MES 04				MES 05				MES 06			
		I	II	III	IV	I	II	III	IV	I	II	III	IV	I	II	III	IV	I	II	III	IV	I	II	III	IV
01.01	FORMULACION DE FICHA TECNICA																								
01.02	CONTRATACION																								
01.03	EJECUCION																								
01.04	SUPERVISIÓN																								
01.05	SEGUIMIENTO																								
01.06	LIQUIDACION																								

Fecha de elaboración de la ficha: 12/11/2025

NOTA : • LA PRESENTE FICHA TECNICA ES REFERENCIAL, RESPECTO AL PRESUPUESTO, METRADOS, COSTOS UNITARIOS E INSUMOS; DEBIENDO SER LA FICHA TECNICA DEFINITIVA LA QUE ESTABLEZCA EL PRESUPUESTO DE LA ACTIVIDAD U OBRA.

• LA PROPUESTA TECNICA ES REFERENCIAL Y PUEDE VARIAR DE ACUERDO AL ESTUDIO DE LA FICHA TECNICA DEFINITIVA

PRESUPUESTO REFERENCIAL DE LA PROPUESTA TECNICA

Presupuesto: LIMPIEZA, DESCOLMATACIÓN Y CONFORMACIÓN DE MUROS DE GAVIÓN, EN LA MARGEN IZQUIERDA DE LA QUEBRADA PARAHUANA HUAYCCO (RIO PARHUANAYOCC), SECTOR UNYA, DISTRITO DE ALCAMENCA, PROVINCIA DE VÍCTOR FAJARDO, DEPARTAMENTO DE AYACUCHO

Lugar: SECTOR UNYA, DISTRITO DE ALCAMENCA, PROVINCIA DE VÍCTOR FAJARDO, DEPARTAMENTO DE AYACUCHO

Fecha: 12/11/2025

ITEM	DESCRIPCIÓN	UND.	METRADO	PRECIO S/.	PARCIAL S/.
LIMPIEZA, DESCOLMATACION, (L= 730.00 ML.) Y CONSTRUCCION DE MURO DE GAVIONES (L= 730.00 ML.)					
01.01	OBRAS PROVISIONALES				3,184.54
01.01.01	CARTEL INFORMATIVO DE LA ACTIVIDAD 3.60 x 4.80 m	und	1.00	1,778.59	1,778.59
01.01.02	CASETA DE GUARDIANIA Y/O ALMACEN	m2	15.00	93.73	1,405.95
01.02	TRABAJOS PRELIMINARES				30,982.19
01.02.01	MOVILIZACIÓN Y DESMOVILIZACIÓN DE MAQUINARIA	VJE	2.00	10,021.59	20,043.18
01.02.02	TRAZO Y REPLANTEO	km	1.46	1,881.02	2,746.29
01.02.03	CONTROL TOPOGRAFICO	km	1.46	2,830.63	4,132.72
01.02.04	DESVÍO DE CAUCE	M	200.00	20.30	4,060.00
01.03	MOVIMIENTO DE TIERRAS				196,835.08
01.03.01	LIMPIEZA Y DESCOLMATACIÓN DEL CAUCE	m3	8,176.00	7.33	59,930.08
01.03.02	CONFORMACIÓN DE DIQUE CON MATERIAL PROPIO	m3	3,285.00	7.65	25,130.25
01.03.03	EXCAVACION PARA COLCHON ANTISOCAVANTE	m3	876.00	12.79	11,204.04
01.03.04	PERFILADO Y REFINE EN TALUD DE DIQUE	m2	2,190.00	3.95	8,650.50
01.03.05	ELIMINACIÓN DE MATERIAL EXCEDENTE	m3	6,343.70	14.49	91,920.21
01.04	PROTECCION C/GAVIONES Y COLCHON ANTISOCAVANTE				1,364,377.30
01.04.01	SUMINISTRO, TRANSPORTE E INSTALACION DE GEOTEXTIL NO TEJIDO	m2	6,059.00	14.99	90,824.41
01.04.02	SELECCIÓN Y ACOPIO DE PIEDRA DE CANTERA Ø = 6" @ 8"	m3	3,723.00	86.01	320,215.23
01.04.03	CARGUIO Y TRANSPORTE DE PIEDRA	m3	3,723.00	34.25	127,512.75
01.04.04	SUMINISTRO Y ARMADO DE GAVION TIPO COLCHON DE 5 X 2 X 0.30 m	Und.	146.00	789.16	115,217.36
01.04.05	SUMINISTRO Y ARMADO DE GAVION TIPO CAJA DE 5 X 1 X 1 m	Und.	438.00	655.72	287,205.36
01.04.06	SUMINISTRO Y ARMADO DE GAVION TIPO CAJA DE 5 X 1.5 X 1 m	Und.	146.00	864.65	126,238.90
01.04.07	INSTALACIÓN DE GAVION TIPO COLCHON DE 5 X 2 X 0.30 m	Und.	146.00	26.45	3,861.70
01.04.08	INSTALACIÓN DE GAVION TIPO CAJA DE 5 X1.00 X 1.00 m	Und.	438.00	35.27	15,448.26
01.04.09	INSTALACIÓN DE GAVION TIPO CAJA DE 5 X1.50 X 1.00 m	Und.	146.00	44.08	6,435.68
01.04.10	LLENADO DE GAVION TIPO COLCHON DE 5 X2.00 X 0.30 m	m3	438.00	38.05	16,665.90
01.04.11	LLENADO DE GAVION TIPO CAJA DE 5 X1.00 X 1.00 m	m3	2,190.00	51.71	113,244.90
01.04.12	LLENADO DE GAVION TIPO CAJA DE 5 X1.50 X 1.00 m	m3	1,095.00	60.88	66,663.60
01.04.13	TAPADO DE GAVION TIPO COLCHON DE 5 X2.00 X 0.30 m	m2	1,460.00	13.23	19,315.80
01.04.14	TAPADO DE GAVION TIPO CAJA DE 5 X1.00 X 1.00 m	m2	2,190.00	16.54	36,222.60
01.04.15	TAPADO DE GAVION TIPO CAJA DE 5 X1.50 X 1.00 m	m2	1,095.00	17.63	19,304.85
1.05	FORESTACIÓN				9,519.27
01.05.01	HABILITACIÓN Y SUMINISTRO DE PLANTONES	Und.	486.67	8.68	4,224.30
01.05.02	EXCAVACIÓN DE HOYOS Y PLANTACION	Und.	486.67	3.09	1,503.81
01.05.03	RIEGO Y MANTENIMIENTO	Und.	486.67	7.79	3,791.16
1.06	FLETE TERRESTRE				15,000.00
01.06.01	FLETE TERRESTRE	GLB	1.00	15,000.00	15,000.00
	COSTO DIRECTO				1,619,898.38
	GASTOS GENERALES (10%CD)				161,989.84
	UTILIDAD (10%CD)				161,989.84
	SUB TOTAL				1,943,878.05
	IGV (18%)				349,898.05
	TOTAL				2,293,776.10
	SUPERVISIÓN (5%CD)				80,994.92
	SEGUIMIENTO Y MONITOREO (2%CD)				32,397.97
	FICHA DEFINITIVA				20,000.00
	PRESUPUESTO TOTAL				2,427,168.99

SON: DOS MILLONES CUATROCIENTOS VEINTISIETE MIL CIENTO SESENTA Y OCHO CON 99/100 SOLES

NOTA: EL PRESUPUESTO ES REFERENCIAL, DEBIENDO SER LA FICHA TECNICA DEFINITIVA LA QUE ESTABLEZCA EL PRESUPUESTO FINAL DE LA ACTIVIDAD U OBRA

PLANILLA GENERAL DE METRADOS REFERENCIALES DE LA PROPUESTA TECNICA

Proyecto: LIMPIEZA, DESCOLMATACIÓN Y CONFORMACIÓN DE MUROS DE GAVIÓN, EN LA MARGEN IZQUIERDA DE LA QUEBRADA PARAHUANA HUAYCCO (RIO PARHUANAYCCO), SECTOR UNYA, DISTRITO DE ALCAMENCA, PROVINCIA DE VICTOR FAJARDO, DEPARTAMENTO DE AYACUCHO
Ubicación: SECTOR UNYA, DISTRITO DE ALCAMENCA, PROVINCIA DE VICTOR FAJARDO, DEPARTAMENTO DE AYACUCHO
Fecha: 12/11/2025

Item	Descripción	Unid.	Nro veces	Dimensiones			Parcial	Total
				Largo	Ancho	Altura		
LIMPIEZA, DESCOLMATACION, (L= 730.00 ML.) Y CONSTRUCCION DE MURO DE GAVIONES (L= 730.00 ML.)								
1.01	OBRAS PROVISIONALES							
01.01.01	CARTEL INFORMATIVO DE LA ACTIVIDAD 3.60 x 4.80 m	Und.						1.00
	Cartel de identificación de la Obra		1.00				1.00	
01.01.02	CASETA DE GUARDIANIA Y/O ALMACEN	m2						15.00
	caseta de guardia y/o almacen		1.00	5.00	3.00		15.00	
1.02	TRABAJOS PRELIMINARES							
01.02.01	MOVILIZACIÓN Y DESMOVILIZACION MAQUINARIA PESADA	vje						2.00
	Movilizacion de maquinaria pesada		2.00				2.00	
01.02.02	TRAZO Y REPLANTEO	Km						1.46
	Limpieza y Descolmatacion		1.00	0.73			1.46	
	Gaviones		1.00	0.73				
01.02.03	CONTROL TOPOGRAFICO	Km						1.46
	Limpieza y Descolmatacion		1.00	0.73			1.46	
	Gaviones		1.00	0.73				
01.02.04	DESVIDO DE CAUCE	M		1.00	200.00		200.00	200.00
1.03	MOVIMIENTO DE TIERRAS							
01.03.01	LIMPIEZA Y DESCOLMATACION DE CAUCE	m3						8,176.00
	Cauce estable		1.00	730.00	16.00	0.70	8,176.00	
01.03.02	CONFORMACIÓN DE DIQUE CON MATERIAL PROPIO	m3						3,285.00
	conformación de dique con material propio		1.00	730.00	1.50	3.00	3,285.00	
01.03.03	EXCAVACIÓN DE BASE ANTISOCAVANTE	m3						876.00
	Gaviones caja y Colchon antisocavante		1.00	730.00	4.00	0.30	876.00	
01.03.04	PERFILADO Y REFINE EN TALUD DE DIQUE	m2						2,190.00
	perfilado y refine en talud de dique		1.00	730.00		3.00	2,190.00	
01.03.05	ELIMINACIÓN DE MATERIAL EXCEDENTE	m3						6,343.70
	eliminación de material excedente		1.00	esp = 10%			6,343.70	
1.04	PROTECCION C/GAVIONES Y COLCHON ANTISOCAVANTE							
01.04.01	SUMINISTRO, TRANSPORTE E INSTALACION DE GEOTEXTIL NO TEJIDO	m2						6,059.00
	suministro, transporte e instalacion de geotextil no tejido		1.00	730.00	8.30		6,059.00	
01.04.02	SELECCIÓN Y ACOPIO DE PIEDRA DE CANTERA Ø = 6" @ 8"	m3						3,723.00
	Gavion tipo colchon 5.0 x 2.0 x 0.30 m		1	730.00	2.00	0.30	438.00	
	Gavion tipo caja 5.0 x 1.0 x 1.0 m		3	730.00	1.00	1.00	2,190.00	
	Gavion tipo caja 5.0 x 1.5 x 1.0 m		1	730.00	1.50	1.00	1,095.00	
01.04.03	CARGUIO Y TRANSPORTE DE PIEDRA	m3						3,723.00
	Carguo y transporte de piedra			3,723.00			3,723.00	
01.04.04	SUMINISTRO Y ARMADO DE GAVION TIPO COLCHON DE 5 X 2 X 0.30 m	und.						146.00
	Suministro y armado gavion tipo colchón		1	730.00			146.00	
01.04.05	SUMINISTRO Y ARMADO DE GAVION TIPO CAJA DE 5 X 1 X 1 m	und.						438.00
	Suministro y armado gavion tipo caja		3	730.00			438.00	
01.04.06	SUMINISTRO Y ARMADO DE GAVION TIPO CAJA DE 5 X 1.5 X 1 m	und.						146.00
	Suministro y armado gavion tipo caja		1	730.00			146.00	
01.04.07	INSTALACION DE GAVION TIPO COLCHON DE 5 X 2 X 0.30 m	und.						146.00
	Instalación gavion tipo colchón		1	730.00			146.00	
01.04.08	INSTALACION DE GAVION TIPO CAJA DE 5 X1.00 X 1.00 m	und.						438.00
	Instalación gavion tipo caja		3	730.00			438.00	
01.04.09	INSTALACION DE GAVION TIPO CAJA DE 5 X1.50 X 1.00 m	und.						146.00
	Instalación gavion tipo caja		1	730.00			146.00	
01.04.10	LLENADO DE GAVION TIPO COLCHON DE 5 X2.00 X 0.30 m	m3						438.00
	Llenado gavion tipo colchón		1	730.00	2.00	0.30	438.00	
01.04.11	LLENADO DE GAVION TIPO CAJA DE 5 X1.00 X 1.00 m	m3						2,190.00
	Llenado gavion tipo caja		3	730.00	1.00	1.00	2,190.00	
01.04.12	LLENADO DE GAVION TIPO CAJA DE 5 X1.50 X 1.00 m	m3						1,095.00
	Llenado gavion tipo caja		1	730.00	1.50	1.00	1,095.00	
01.04.13	TAPADO DE GAVION TIPO COLCHON DE 5 X2.00 X 0.30 m	m2						1,460.00
	Tapado gavion tipo colchón		1	730.00	2.00		1,460.00	
01.04.14	TAPADO DE GAVION TIPO CAJA DE 5 X1.00 X 1.00 m	m2						2,190.00
	Tapado gavion tipo caja		3	730.00	1.00		2,190.00	
01.04.15	TAPADO DE GAVION TIPO CAJA DE 5 X1.50 X 1.00 m	m2						1,095.00
	Tapado gavion tipo caja		1	730.00	1.50		1,095.00	
01.05.	FORESTACION							
01.05.01	HABILITACIÓN Y SUMINISTRO DE PLANTONES	und.						486.67
	Habilitación y suministro de plantones		4	730.00			486.67	
01.05.02	EXCAVACIÓN DE HOYOS Y PLANTACIÓN	und.						486.67
	Excavación de hoyos y plantacion		4	730.00			486.67	
01.05.02	RIEGO Y MANTENIMIENTO	und.						486.67
	Riego y mantenimiento		4	730.00			486.67	
1.06.	FLETE TERRESTRE							
1.06.01.	FLETE TERRESTRE	nth	1	1.00			1.00	1.00

ESQUEMA DE LA MEDIDA ESTRUCTURAL

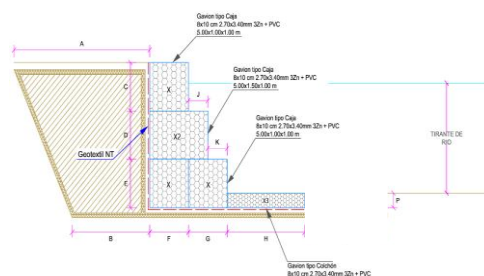

A = 2.00 m
 B = 1.00 m
 C = 1.00 m
 D = 1.00 m
 E = 1.00 m
 F = 1.00 m
 G = 1.00 m
 H = 2.00 m
 I = 0.00 m
 J = 0.50 m
 K = 0.50 m
 P = 0.30 m
 Long. de Gavión = 5.00 m

NOTA: LOS METRADOS SON REFERENCIALES, DEBIENDO SER LA FICHA TECNICA DEFINITIVA LA QUE ESTABLEZCA LOS VALORES FINALES, DE ACUERDO AL PLANTEAMIENTO ESTRUCTURAL

Análisis de precios unitarios Referenciales de la Propuesta Técnica

Presupuesto	LIMPIEZA, DESCOLMATACIÓN Y CONFORMACIÓN DE MUROS DE GAVIÓN, EN LA MARGEN IZQUIERDA DE LA QUEBRADA PARAHUANA HUAYCCO (RIO PARHUANAYOCC), SECTOR UNYA, DISTRITO DE ALCAMENCA, PROVINCIA DE VICTOR FAJARDO, DEPARTAMENTO DE AYACUCHO
Lugar	SECTOR UNYA, DISTRITO DE ALCAMENCA, PROVINCIA DE VICTOR FAJARDO, DEPARTAMENTO DE AYACUCHO
Fecha	12/11/2025

Partida	01.01	CARTEL DE IDENTIFICACION DE ACTIVIDAD				
Rendimiento	und/DIA	1.0000	EQ. 1.0000	Costo unitario directo por : und		1,778.59
Código	Descripción Recurso	Unidad	Cuadrilla	Cantidad	Precio S/.	Parcial S/.
Mano de Obra						
0101010003	OPERARIO	hh	1.0000	8.0000	28.46	227.68
0101010005	PEON	hh	2.0000	16.0000	20.29	324.64
						552.32
Materiales						
02041200010009	CLAVOS PARA MADERA CON CABEZA DE 2" A 4"	kg		2.0000	7.25	14.50
0207030001	HORMIGON	m3		0.4800	40.00	19.20
0213010001	CEMENTO PORTLAND TIPO I (42.5 kg)	bol		1.2000	30.00	36.00
0231010001	MADERA TORNILLO	p2		70.0000	7.00	490.00
02901500260004	GIGANTOGRAFIA SEGUN DISEÑO	und		1.0000	650.00	650.00
						1,209.70
Equipos						
0301010006	HERRAMIENTAS MANUALES	%mo		3.0000	552.32	16.57
						16.57
Partida	01.02	CASETA DE GUARDIANIA Y/O ALMACEN				
Rendimiento	m2/DIA	20.0000	EQ. 20.0000	Costo unitario directo por : m2		93.73
Código	Descripción Recurso	Unidad	Cuadrilla	Cantidad	Precio S/.	Parcial S/.
Mano de Obra						
0101010003	OPERARIO	hh	1.0000	0.4000	28.46	11.38
0101010004	OFICIAL	hh	1.0000	0.4000	22.40	8.96
0101010005	PEON	hh	1.0000	0.4000	20.29	8.12
						28.46
Materiales						
02041200010005	CLAVOS PARA MADERA CON CABEZA DE 3"	kg		0.2500	7.25	1.81
0204180008	CALAMINA GALVANIZADA e=0.14 mm	m2		0.8000	9.60	7.68
0231010001	MADERA TORNILLO	p2		6.0000	7.00	42.00
02310500010007	TRIPLAY LUPUNA E= 6 mm	m2		0.7500	17.24	12.93
						64.42
Equipos						
0301010006	HERRAMIENTAS MANUALES	%mo		3.0000	28.46	0.85
						0.85

Partida	02.01		MOVILIZACION Y DESMOVILIZACION DE MAQUINARIAS Y EQUIPOS				
Rendimiento	glb/DIA	1.0000		EQ. 1.0000	Costo unitario directo por : glb		10,021.59
Código	Descripción Recurso		Unidad	Cuadrilla	Cantidad	Precio S/.	Parcial S/.
	Mano de Obra						
0101010005	PEON	hh	6.0000	48.0000	20.29	973.92	973.92
	Equipos						
0301010006	HERRAMIENTAS MANUALES	%mo		3.0000	973.92	29.22	
03012200010004	CAMION PLATAFORMA 4 x 6 300 HP 19 tn	hm	0.7500	6.0000	452.00	2,712.00	
0301220011	CAMION SEMI TRAYLER 6 x4 330 HP 35 TN	hm	1.8750	15.0000	420.43	6,306.45	9,047.67
Partida	2.02		TRAZO Y REPLANTEO				
Rendimiento	km/DIA	0.5000		EQ. 0.5000	Costo unitario directo por : km		1,881.02
Código	Descripción Recurso		Unidad	Cuadrilla	Cantidad	Precio S/.	Parcial S/.
	Mano de Obra						
0101010003	OPERARIO	hh	0.1000	1.6000	28.46	45.54	
0101010005	PEON	hh	0.5000	8.0000	20.29	162.32	
0101030000	TOPOGRAFO	hh	1.0000	16.0000	29.42	470.72	
01010300030003	AYUDANTE DE TOPOGRAFIA	hh	0.5000	8.0000	22.40	179.20	857.78
	Materiales						
02040300010043	FIERRO 3/8"	var		0.5000	22.30	11.15	
0213010001	CEMENTO PORTLAND TIPO I (42.5 kg)	bol		3.6000	30.00	108.00	
02130300010003	YESO BOLSA 25 kg	bol		3.0000	20.00	60.00	
0231040001	ESTACAS DE MADERA	und		50.0000	4.65	232.50	
0240020001	PINTURA ESMALTE	gal		0.3500	60.17	21.06	432.71
	Equipos						
0301000014	MIRAS	día	2.0000	4.0000	17.36	69.44	
0301000015	JALONES	día	4.0000	8.0000	14.96	119.68	
0301000022	ESTACION TOTAL	he	1.0000	16.0000	23.48	375.68	
0301010006	HERRAMIENTAS MANUALES	%mo		3.0000	857.78	25.73	590.53

**PERÚ****Ministerio
de Desarrollo Agrario
y Riego**

Partida

2.03**CONTROL TOPOGRAFICO**

Rendimiento	km/DIA	0.2000	EQ. 0.2000	Costo unitario directo por : km	2,830.63
-------------	---------------	---------------	-------------------	---------------------------------	-----------------

Código	Descripción Recurso	Unidad	Cuadrilla	Cantidad	Precio S/.	Parcial S/.
Mano de Obra						
0101010004	OFICIAL	hh	0.1000	4.0000	22.40	89.60
0101010005	PEON	hh	0.5000	20.0000	20.29	405.80
0101030000	TOPOGRAFO	hh	1.0000	40.0000	29.42	1,176.80
01010300030003	AYUDANTE DE TOPOGRAFIA	hh	0.2500	10.0000	22.40	224.00
						1,896.20
Materiales						
02130300010003	YESO BOLSA 25 kg	bol		3.0000	20.00	60.00
0231040001	ESTACAS DE MADERA	und		50.0000	4.65	232.50
0240020001	PINTURA ESMALTE	gal		0.2500	60.17	15.04
						307.54
Equipos						
0301000023	NIVEL TOPOGRAFICO	hm	1.0000	40.0000	14.25	570.00
0301010006	HERRAMIENTAS MANUALES	%mo		3.0000	1,896.20	56.89
						626.89

Partida

02.06**DESIVIO DE CAUCE**

Rendimiento	m/DIA	320.0000	EQ. 320.0000	Costo unitario directo por : m	20.30
-------------	--------------	-----------------	---------------------	--------------------------------	--------------

Código	Descripción Recurso	Unidad	Cuadrilla	Cantidad	Precio S/.	Parcial S/.
Mano de Obra						
0101010003	OPERARIO	hh	1.0000	0.0250	28.46	0.71
0101010004	OFICIAL	hh	0.5000	0.0125	22.40	0.28
0101010005	PEON	hh	2.0000	0.0500	20.29	1.01
						2.00
Equipos						
0301010006	HERRAMIENTAS MANUALES	%mo		3.0000	2.00	0.06
03011800020002	TRACTOR DE ORUGAS DE 300-330 HP	hm	1.0000	0.0250	729.50	18.24
						18.30

Partida

03.01**LIMPIEZA Y DESCOLMATACIÓN DE CAUCE**

Rendimiento	m3/DIA	850.0000	EQ. 850.0000	Costo unitario directo por : m3	7.33
-------------	---------------	-----------------	---------------------	---------------------------------	-------------

Código	Descripción Recurso	Unidad	Cuadrilla	Cantidad	Precio S/.	Parcial S/.
Mano de Obra						
0101010003	OPERARIO	hh	1.0000	0.0094	28.46	0.27
0101010005	PEON	hh	1.0000	0.0094	20.29	0.19
						0.46
Equipos						
0301010006	HERRAMIENTAS MANUALES	%mo		3.0000	0.46	0.01
03011800020002	TRACTOR DE ORUGAS DE 300-330 HP	hm	1.0000	0.0094	729.50	6.86
						6.87

Profesional de la
la ficha téc

Administrador de La
Administración Local Del Agua

Profesional De Director de La Autoridad
Por La A/ Administrativa Del Agua

**PERÚ****Ministerio
de Desarrollo Agrario
y Riego**

Partida	03.02	CONFORMACION DE DIQUE SECO C/ MAQUINARIA CON MATERIAL PROPIO				
Rendimiento	m3/DIA	810.0000	EQ. 810.0000		Costo unitario directo por : m3	7.65
Código	Descripción Recurso	Unidad	Cuadrilla	Cantidad	Precio S/.	Parcial S/.
	Mano de Obra					
0101010005	PEON	hh	1.0000	0.0099	20.29	0.20
0101010010	OFICIAL (CONTROLADOR)	hh	1.0000	0.0099	22.40	0.22
						0.42
	Equipos					
0301010006	HERRAMIENTAS MANUALES	%mo		3.0000	0.42	0.01
03011800020002	TRACTOR DE ORUGAS DE 300-330 HP	hm	1.0000	0.0099	729.50	7.22
						7.23

Partida	03.03	EXCAVACION PARA COLCHON ANTISOCAVANTE				
Rendimiento	m3/DIA	800.0000	EQ. 800.0000		Costo unitario directo por : m3	12.79
Código	Descripción Recurso	Unidad	Cuadrilla	Cantidad	Precio S/.	Parcial S/.
	Mano de Obra					
0101010003	OPERARIO	hh	0.1000	0.0010	28.46	0.03
0101010005	PEON	hh	1.0000	0.0100	20.29	0.20
						0.23
	Equipos					
0301010006	HERRAMIENTAS MANUALES	%mo		3.0000	0.23	0.01
03011700010007	EXCAVADORA SOBRE ORUGAS 170 - 250 HP 1	hm	1.0000	0.0100	525.13	5.25
03011800020002	TRACTOR DE ORUGAS DE 300-330 HP	hm	1.0000	0.0100	729.50	7.30
						12.56

Profesional de la
la ficha técAdministrador de La
Administración Local Del AguaProfesional De Director de La Autoridad
Por La A/ Administrativa Del Agua

**PERÚ****Ministerio
de Desarrollo Agrario
y Riego**

Partida

03.04**PERFILADO Y REFINE EN TALUD DE DIQUE**

Rendimiento	m2/DIA	1,200.0000	EQ. 1,200.0000	Costo unitario directo por : m2	3.95
-------------	---------------	-------------------	-----------------------	---------------------------------	-------------

Código	Descripción Recurso	Unidad	Cuadrilla	Cantidad	Precio S/.	Parcial S/.
Mano de Obra						
0101010004	OFICIAL	hh	1.0000	0.0067	22.40	0.15
0101010005	PEON	hh	2.0000	0.0133	20.29	0.27
						0.42
Equipos						
0301010006	HERRAMIENTAS MANUALES	%mo		3.0000	0.42	0.01
03011700010007	EXCAVADORA SOBRE ORUGAS 170 - 250 HP 1	hm	1.0000	0.0067	525.13	3.52
						3.53

Partida

03.05**ELIMINACION DE MATERIAL EXCEDENTE**

Rendimiento	m3/DIA	1,200.0000	EQ. 1,200.0000	Costo unitario directo por : m3	14.49
-------------	---------------	-------------------	-----------------------	---------------------------------	--------------

Código	Descripción Recurso	Unidad	Cuadrilla	Cantidad	Precio S/.	Parcial S/.
Mano de Obra						
0101010005	PEON	hh	1.0000	0.0067	20.29	0.14
0101010010	OFICIAL (CONTROLADOR)	hh	0.1000	0.0007	22.40	0.02
						0.16
Equipos						
0301010006	HERRAMIENTAS MANUALES	%mo		3.0000	0.16	
03011600010005	CARGADOR SOBRE LLANTAS DE 200 - 250 HP 4. yd3	hm	1.0000	0.0067	399.70	2.68
0301220010	CAMION VOLQUETE 6 x 4 330HP15 M3	hm	4.0000	0.0267	436.20	11.65
						14.33

Partida

04.01**SUMINISTRO E INSTALACION DE GEOTEXTIL NO TEJIDO MACTEX MT 20**

Rendimiento	m2/DIA	500.0000	EQ. 500.0000	Costo unitario directo por : m2	14.99
-------------	---------------	-----------------	---------------------	---------------------------------	--------------

Código	Descripción Recurso	Unidad	Cuadrilla	Cantidad	Precio S/.	Parcial S/.
Mano de Obra						
0101010003	OPERARIO	hh	1.0000	0.0160	28.46	0.46
0101010004	OFICIAL	hh	1.0000	0.0160	22.40	0.36
0101010005	PEON	hh	2.0000	0.0320	20.29	0.65
						1.47
Materiales						
0210020009	GEOTEXTIL NO TEJIDO MACTEX MT200	m2		1.0500	12.84	13.48
						13.48
Equipos						
0301010006	HERRAMIENTAS MANUALES	%mo		3.0000	1.47	0.04
						0.04

Partida

04.02**SELECCIÓN Y ACOPIO DE PIEDRA DE CANTERA Ø = 6" @ 8"**

Rendimiento	m3/DIA	100.0000	EQ. 100.0000	Costo unitario directo por : m3	86.01
-------------	---------------	-----------------	---------------------	---------------------------------	--------------

Profesional de la
la ficha téc

Administrador de La
Administración Local Del Agua

Profesional De Director de La Autoridad
Por La A/ Administrativa Del Agua



PERÚ

Ministerio
de Desarrollo Agrario
y Riego



Código	Descripción Recurso	Unidad	Cuadrilla	Cantidad	Precio S/.	Parcial S/.
Mano de Obra						
0101010004	OFICIAL	hh	1.0000	0.0800	22.40	1.79
0101010005	PEON	hh	25.0000	2.0000	20.29	40.58
						42.37
Materiales						
02070100050005	PIEDRA MEDIANA DE 6" a 8" (comunidad)	m3		1.0000	42.37	42.37
						42.37
Equipos						
0301010006	HERRAMIENTAS MANUALES	%mo		3.0000	42.37	1.27
						1.27

Profesional de la
la ficha téc

Administrador de La
Administración Local Del Agua

Profesional De Director de La Autoridad
Por La A/ Administrativa Del Agua

**PERÚ****Ministerio
de Desarrollo Agrario
y Riego**

Partida

04.03**CARGUIO Y TRANSPORTE DE PIEDRA**

Rendimiento	m3/DIA	460.0000	EQ. 460.0000	Costo unitario directo por : m3	34.25
-------------	---------------	-----------------	---------------------	---------------------------------	--------------

Código	Descripción Recurso	Unidad	Cuadrilla	Cantidad	Precio S/.	Parcial S/.
Mano de Obra						
0101010004	OFICIAL	hh	1.0000	0.0174	22.40	0.39
						0.39
Equipos						
0301010006	HERRAMIENTAS MANUALES	%mo		5.0000	0.39	0.02
03011600010005	CARGADOR SOBRE LLANTAS DE 200 - 250 HP 4. yd3	hm	0.5000	0.0087	399.70	3.48
0301220010	CAMION VOLQUETE 6 x 4 330HP15 M3	hm	4.0000	0.0696	436.20	30.36
						33.86

Partida

04.04**SUMINISTRO Y ARMADO DE GAVION TIPO COLCHON DE 5 X 2 X 0.30 m**

Rendimiento	und/DIA	16.0000	EQ. 16.0000	Costo unitario directo por : und	789.16
-------------	----------------	----------------	--------------------	----------------------------------	---------------

Código	Descripción Recurso	Unidad	Cuadrilla	Cantidad	Precio S/.	Parcial S/.
Mano de Obra						
0101010004	OFICIAL	hh	1.0000	0.5000	22.40	11.20
0101010005	PEON	hh	2.0000	1.0000	20.29	20.29
						31.49
Materiales						
02043000010005	GAVION TIPO CAJA 10x12cm, CAL 2.7mm 5 x 2 x 0.30 TI und			1.0000	756.73	756.73
						756.73
Equipos						
0301010006	HERRAMIENTAS MANUALES	%mo		3.0000	31.49	0.94
						0.94

Partida

04.05**SUMINISTRO Y ARMADO DE GAVION TIPO CAJA DE 5 X 1 X 1 m**

Rendimiento	und/DIA	6.0000	EQ. 6.0000	Costo unitario directo por : und	655.72
-------------	----------------	---------------	-------------------	----------------------------------	---------------

Código	Descripción Recurso	Unidad	Cuadrilla	Cantidad	Precio S/.	Parcial S/.
Mano de Obra						
0101010004	OFICIAL	hh	0.3750	0.5000	22.40	11.20
0101010005	PEON	hh	0.7500	1.0000	20.29	20.29
						31.49
Materiales						
02043000010006	GAVION TIPO CAJA 10x12cm, CAL 2.7mm 5 x 1 x 1 TRIP und			1.0000	623.29	623.29
						623.29
Equipos						
0301010006	HERRAMIENTAS MANUALES	%mo		3.0000	31.49	0.94
						0.94

Partida

04.06**SUMINISTRO Y ARMADO DE GAVION TIPO CAJA DE 5 X 1.5 X 1 m**

Rendimiento	und/DIA	8.0000	EQ. 8.0000	Costo unitario directo por : und	864.65
-------------	----------------	---------------	-------------------	----------------------------------	---------------

Profesional de la
la ficha téc

Administrador de La
Administración Local Del Agua

Profesional De Director de La Autoridad
Por La A/ Administrativa Del Agua



PERÚ

Ministerio
de Desarrollo Agrario
y Riego



Código	Descripción Recurso	Unidad	Cuadrilla	Cantidad	Precio S/.	Parcial S/.
Mano de Obra						
0101010004	OFICIAL	hh	0.5000	0.5000	22.40	11.20
0101010005	PEON	hh	1.0000	1.0000	20.29	20.29
						31.49
Materiales						
02043000010007	GAVION TIPO CAJA 10x12cm, CAL 2.7mm 5 x 1.5 x 1 TR und			1.0000	832.22	832.22
						832.22
Equipos						
0301010006	HERRAMIENTAS MANUALES	%mo		3.0000	31.49	0.94
						0.94

Profesional de la
la ficha téc

Administrador de La
Administración Local Del Agua

Profesional De Director de La Autoridad
Por La A/ Administrativa Del Agua

**PERÚ****Ministerio
de Desarrollo Agrario
y Riego****Autoridad Nacional del Agua**

Partida	04.07	INSTALACION DE GAVION TIPO COLCHON DE 5 x 2 x 0.30					
Rendimiento	und/DIA	20.0000	EQ. 20.0000		Costo unitario directo por : und		26.45
Código	Descripción Recurso		Unidad	Cuadrilla	Cantidad	Precio S/.	Parcial S/.
	Mano de Obra						
0101010004	OFICIAL		hh	1.0000	0.4000	22.40	8.96
0101010005	PEON		hh	2.0000	0.8000	20.29	16.23
							25.19
	Equipos						
0301010006	HERRAMIENTAS MANUALES		%mo		5.0000	25.19	1.26
							1.26
Partida	04.08	INSTALACION DE GAVION TIPO CAJA DE 5 x 1 x 1m					
Rendimiento	und/DIA	15.0000	EQ. 15.0000		Costo unitario directo por : und		35.27
Código	Descripción Recurso		Unidad	Cuadrilla	Cantidad	Precio S/.	Parcial S/.
	Mano de Obra						
0101010004	OFICIAL		hh	1.0000	0.5333	22.40	11.95
0101010005	PEON		hh	2.0000	1.0667	20.29	21.64
							33.59
	Equipos						
0301010006	HERRAMIENTAS MANUALES		%mo		5.0000	33.59	1.68
							1.68
Partida	04.09	INSTALACION DE GAVION TIPO CAJA DE 5 x 1.5 x 1m					
Rendimiento	und/DIA	12.0000	EQ. 12.0000		Costo unitario directo por : und		44.08
Código	Descripción Recurso		Unidad	Cuadrilla	Cantidad	Precio S/.	Parcial S/.
	Mano de Obra						
0101010004	OFICIAL		hh	1.0000	0.6667	22.40	14.93
0101010005	PEON		hh	2.0000	1.3333	20.29	27.05
							41.98
	Equipos						
0301010006	HERRAMIENTAS MANUALES		%mo		5.0000	41.98	2.10
							2.10
Partida	04.10	LLENADO DE GAVION TIPO COLCHON DE 5 X2.00 X 0.30 m					
Rendimiento	m3/DIA	40.0000	EQ. 40.0000		Costo unitario directo por : m3		38.05
Código	Descripción Recurso		Unidad	Cuadrilla	Cantidad	Precio S/.	Parcial S/.
	Mano de Obra						
0101010004	OFICIAL		hh	1.0000	0.2000	22.40	4.48
0101010005	PEON		hh	8.0000	1.6000	20.29	32.46
							36.94
	Equipos						

Profesional de la
la ficha técAdministrador de La
Administración Local Del AguaProfesional De Director de La Autoridad
Por La A/ Administrativa Del Agua



PERÚ

Ministerio
de Desarrollo Agrario
y Riego

0301010006

HERRAMIENTAS MANUALES

%mo



Autoridad Nacional del Agua

3.0000

36.94

1.11

1.11

Profesional de la
la ficha téc

Administrador de La
Administración Local Del Agua

Profesional De Director de La Autoridad
Por La A/ Administrativa Del Agua

**PERÚ****Ministerio
de Desarrollo Agrario
y Riego****Autoridad Nacional del Agua**

Partida	04.11		LLENADO DE GAVION TIPO CAJA DE 5 X 1.00 X 1.00 m				
Rendimiento	m3/DIA	30.0000		EQ. 30.0000	Costo unitario directo por : m3		51.71
Código	Descripción Recurso		Unidad	Cuadrilla	Cantidad	Precio S/.	Parcial S/.
	Mano de Obra						
0101010004	OFICIAL		hh	1.0000	0.2667	22.40	5.97
0101010005	PEON		hh	8.0000	2.1333	20.29	43.28
							49.25
	Equipos						
0301010006	HERRAMIENTAS MANUALES		%mo		5.0000	49.25	2.46
							2.46
Partida	04.12		LLENADO DE GAVION TIPO CAJA DE 5 X 1.50 X 1.00 m				
Rendimiento	m3/DIA	25.0000		EQ. 25.0000	Costo unitario directo por : m3		60.88
Código	Descripción Recurso		Unidad	Cuadrilla	Cantidad	Precio S/.	Parcial S/.
	Mano de Obra						
0101010004	OFICIAL		hh	1.0000	0.3200	22.40	7.17
0101010005	PEON		hh	8.0000	2.5600	20.29	51.94
							59.11
	Equipos						
0301010006	HERRAMIENTAS MANUALES		%mo		3.0000	59.11	1.77
							1.77
Partida	04.13		TAPADO DE GAVION TIPO COLCHON 5 X 2.00 X 0.30 m				
Rendimiento	m2/DIA	40.0000		EQ. 40.0000	Costo unitario directo por : m2		13.23
Código	Descripción Recurso		Unidad	Cuadrilla	Cantidad	Precio S/.	Parcial S/.
	Mano de Obra						
0101010004	OFICIAL		hh	1.0000	0.2000	22.40	4.48
0101010005	PEON		hh	2.0000	0.4000	20.29	8.12
							12.60
	Equipos						
0301010006	HERRAMIENTAS MANUALES		%mo		5.0000	12.60	0.63
							0.63
Partida	04.14		TAPADO DE GAVION TIPO CAJA DE 5 X1.00 X 1.00 m				
Rendimiento	m2/DIA	32.0000		EQ. 32.0000	Costo unitario directo por : m2		16.54
Código	Descripción Recurso		Unidad	Cuadrilla	Cantidad	Precio S/.	Parcial S/.
	Mano de Obra						
0101010004	OFICIAL		hh	1.0000	0.2500	22.40	5.60
0101010005	PEON		hh	2.0000	0.5000	20.29	10.15
							15.75
	Equipos						

Profesional de la
la ficha técAdministrador de La
Administración Local Del AguaProfesional De Director de La Autoridad
Por La A/ Administrativa Del Agua



PERÚ

Ministerio
de Desarrollo Agrario
y Riego

0301010006

HERRAMIENTAS MANUALES

%mo



Autoridad Nacional del Agua

5.0000

15.75

0.79

0.79

Profesional de la
la ficha téc

Administrador de La
Administración Local Del Agua

Profesional De Director de La Autoridad
Por La A/ Administrativa Del Agua

**PERÚ****Ministerio
de Desarrollo Agrario
y Riego****Autoridad Nacional del Agua**

Partida	04.15	TAPADO DE GAVION TIPO CAJA DE 5 X1.50 X 1.00 m				
Rendimiento	m2/DIA	30.0000	EQ. 30.0000	Costo unitario directo por : m2		17.63
Código	Descripción Recurso	Unidad	Cuadrilla	Cantidad	Precio S/.	Parcial S/.
	Mano de Obra					
0101010004	OFICIAL	hh	1.0000	0.2667	22.40	5.97
0101010005	PEON	hh	2.0000	0.5333	20.29	10.82
						16.79
	Equipos					
0301010006	HERRAMIENTAS MANUALES	%mo		5.0000	16.79	0.84
						0.84
Partida	05.01	HABILITACION Y SUMINSTRO DE PLANTONES				
Rendimiento	und/DIA	1,000.0000	EQ. 1,000.0000	Costo unitario directo por : und		8.68
Código	Descripción Recurso	Unidad	Cuadrilla	Cantidad	Precio S/.	Parcial S/.
	Mano de Obra					
0101010004	OFICIAL	hh	0.1000	0.0008	22.40	0.02
0101010005	PEON	hh	1.0000	0.0080	20.29	0.16
						0.18
	Materiales					
0291010006	PLANTON NATIVO	und		1.0000	5.00	5.00
						5.00
	Equipos					
0301010006	HERRAMIENTAS MANUALES	%mo		3.0000	0.18	0.01
0301220010	CAMION VOLQUETE 6 x 4 330HP15 M3	hm	1.0000	0.0080	436.20	3.49
						3.50
Partida	05.02	EXCAVACION DE HOYOS Y PLANTACION				
Rendimiento	und/DIA	60.0000	EQ. 60.0000	Costo unitario directo por : und		3.09
Código	Descripción Recurso	Unidad	Cuadrilla	Cantidad	Precio S/.	Parcial S/.
	Mano de Obra					
0101010004	OFICIAL	hh	0.1000	0.0133	22.40	0.30
0101010005	PEON	hh	1.0000	0.1333	20.29	2.70
						3.00
	Equipos					
0301010006	HERRAMIENTAS MANUALES	%mo		3.0000	3.00	0.09
						0.09
Partida	05.03	RIEGO Y MANTENIMIENTO				
Rendimiento	und/DIA	300.0000	EQ. 300.0000	Costo unitario directo por : und		7.79
Código	Descripción Recurso	Unidad	Cuadrilla	Cantidad	Precio S/.	Parcial S/.
	Mano de Obra					

Profesional de la
la ficha técAdministrador de La
Administración Local Del AguaProfesional De Director de La Autoridad
Por La A/ Administrativa Del Agua



PERÚ

Ministerio
de Desarrollo Agrario
y Riego



Autoridad Nacional del Agua

0101010004	OFICIAL	hh	0.1000	0.0027	22.40	0.06
0101010005	PEON	hh	1.0000	0.0267	20.29	0.54
						0.60
Equipos						
03012200050005	CAMION CISTERNA 4 x 2 (AGUA) 145 - 165 HP 2,000 GL hm		1.0000	0.0267	269.45	7.19
						7.19

Profesional de la
la ficha téc

Administrador de La
Administración Local Del Agua

Profesional De Director de La Autoridad
Por La A/ Administrativa Del Agua

**PERÚ****Ministerio
de Desarrollo Agrario
y Riego**

Partida

06.01**FLETE TERRESTRE**

Rendimiento

glb/DIA

EQ.

Costo unitario directo por : glb

15,000.00**Código****Descripción Recurso****Materiales****Unidad****Cuadrilla****Cantidad****Precio S/.****Parcial S/.**

0203020002

FLETE TERRESTRE

glb

1.0000

15,000.00

15,000.00

15,000.00

NOTA: LOS ANALISIS DE COSTOS UNITARIOS SON REFERENCIALES, DEBIENDO SER LA FICHA TECNICA DEFINITIVA LA QUE DETERMINE LOS COSTOS UNITARIOS FINALES

Profesional de la
la ficha téc

Administrador de La
Administración Local Del Agua

Profesional De Director de La Autoridad
Por La A/ Administrativa Del Agua

Precios y cantidades de recursos requeridos por tipo

Presupuesto LIMPIEZA, DESCOLMATACIÓN Y CONFORMACIÓN DE MUROS DE GAVIÓN, EN LA MARGEN IZQUIERDA DE LA QUEBRADA PARAHUANA HUAYCCO (RIO PARHUANAYOCC), SECTOR UNYA, DISTRITO DE ALCAMENCA, PROVINCIA DE VICTOR FAJARDO, DEPARTAMENTO DE AYACUCHO

Lugar SECTOR UNYA, DISTRITO DE ALCAMENCA, PROVINCIA DE VICTOR FAJARDO, DEPARTAMENTO DE AYACUCHO

Fecha 12/11/2025

Código	Recurso	Unidad	Cantidad	Precio S/.	Parcial S/.
MANO DE OBRA					
0101010003	OPERARIO	hh	196.0104	28.46	5,578.46
0101010004	OFICIAL	hh	3,404.6872	22.40	76,264.99
0101010005	PEON	hh	20,027.8616	20.29	406,365.31
0101010010	OFICIAL (CONTROLADOR)	hh	36.9621	22.40	827.95
0101030000	TOPOGRAFO	hh	81.7600	29.42	2,405.38
01010300030003	AYUDANTE DE TOPOGRAFIA	hh	26.2800	22.40	588.67
					492,030.76
MATERIALES					
0203020002	FLETE TERRESTRE	glb	1.0000	15,000.00	15,000.00
02040300010043	FIERRO 3/8"	var	0.7300	22.30	16.28
02041200010005	CLAVOS PARA MADERA CON CABEZA DE 3"	kg	3.7500	7.25	27.19
02041200010009	CLAVOS PARA MADERA CON CABEZA DE 2" A 4"	kg	2.0000	7.25	14.50
0204180008	CALAMINA GALVANIZADA e=0.14 mm	m2	12.0000	9.60	115.20
02043000010005	GAVION TIPO CAJA 10x12cm, CAL 2.7mm 5 x 2 x 0.5 TRIPLE ZINC	und	146.0000	756.73	110,482.58
02043000010006	GAVION TIPO CAJA 10x12cm, CAL 2.7mm 5 x 1 x 1 TRIPLE ZINC	und	438.0000	623.29	273,001.02
02043000010007	GAVION TIPO CAJA 10x12cm, CAL 2.7mm 5 x 1.5 x 1 TRIPLE ZINC	und	146.0000	832.22	121,504.12
02070100050005	PIEDRA MEDIANA DE 6" a 8" (comunidad)	m3	3,723.0000	42.37	157,743.51
0207030001	HORMIGON	m3	0.4800	40.00	19.20
0210020009	GEOTEXTIL NO TEJIDO MACTEX MT200	m2	6,361.9500	12.84	81,687.44
0213010001	CEMENTO PORTLAND TIPO I (42.5 kg)	bol	6.4560	30.00	193.68
02130300010003	YESO BOLSA 25 kg	bol	8.7600	20.00	175.20
0231010001	MADERA TORNILLO	p2	160.0000	7.00	1,120.00
0231040001	ESTACAS DE MADERA	und	146.0000	4.65	678.90
02310500010007	TRIPLAY LUPUNA E= 6 mm	m2	11.2500	17.24	193.95
0240020001	PINTURA ESMALTE	gal	0.8760	60.17	52.71
02901500260004	GIGANTOGRAFIA SEGUN DISEÑO	und	1.0000	650.00	650.00
0291010006	PLANTON NATIVO	und	486.6700	5.00	2,433.35
					765,108.83
EQUIPOS					
0301000014	MIRAS	día	5.8400	17.36	101.38
0301000015	JALONES	día	11.6800	14.96	174.73
0301000022	ESTACION TOTAL	he	23.3600	23.48	548.49
0301000023	NIVEL TOPOGRAFICO	hm	58.4000	14.25	832.20
0301010006	HERRAMIENTAS MANUALES	%mo			18,856.59
03011600010005	CARGADOR SOBRE LLANTAS DE 200 - 250 HP 4. yd3	hm	74.8929	399.70	29,934.69
03011700010007	EXCAVADORA SOBRE ORUGAS 170 - 250 HP 1	hm	23.4330	525.13	12,305.37
03011800020002	TRACTOR DE ORUGAS DE 300-330 HP	hm	123.1359	729.50	89,827.64
03012200010004	CAMION PLATAFORMA 4 x 6 300 HP 19 tn	hm	12.0000	452.00	5,424.00
03012200050005	CAMION CISTERNA 4 x 2 (AGUA) 145 - 165 HP 2,000 GLN	hm	12.9941	269.45	3,501.26
0301220010	CAMION VOLQUETE 6 x 4 330HP15 M3	hm	432.3910	436.20	188,608.95
0301220011	CAMION SEMI TRAYLER 6 x4 330 HP 35 TN	hm	30.0000	420.43	12,612.90
					362,728.20
				Total	S/.
					1,619,867.79

CRONOGRAMA REFERENCIAL DE ACTIVIDADES DE LA PROPUESTA TECNICA

Proyecto: LIMPIEZA, DESCOLMATACIÓN Y CONFORMACIÓN DE MUROS DE GAVIÓN, EN LA MARGEN IZQUIERDA DE LA QUEBRADA PARAHUANA HUAYCCO (RIO PARHUANAYOCC), SECTOR UNYA, DISTRITO DE ALCAMENCA, PROVINCIA DE VICTOR FAJARDO, DEPARTAMENTO DE AYACUCHO
Ubicación: SECTOR UNYA, DISTRITO DE ALCAMENCA, PROVINCIA DE VICTOR FAJARDO, DEPARTAMENTO DE AYACUCHO
Fecha: 12/11/2025

ITEM	ACTIVIDAD	UNIDAD	DIAS	PLAZO DE EJECUCION (DÍAS)											
				MES 01				MES 02				MES 03			
				I	II	III	IV	I	II	III	IV	I	II	III	IV
LIMPIEZA, DESCOLMATACION, (L= 730.00 ML.) Y CONSTRUCCION DE MURO DE GAVIONES (L= 730.00 ML.)															
01.01	OBRAS PROVISIONALES														
01.01.01	CARTEL INFORMATIVO DE LA ACTIVIDAD 3.60 x 4.80 m	und	1.00												
01.01.02	CASETA DE GUARDIANIA Y/O ALMACEN	m2	1.00												
01.02	TRABAJOS PRELIMINARES														
01.02.01	MOVILIZACIÓN Y DESMOVILIZACIÓN DE MAQUINARIA	VJE	2.00												
01.02.02	TRAZO Y REPLANTEO	km	3.00												
01.02.03	CONTROL TOPOGRAFICO	km	8.00												
01.02.04	DESIVIO DE CAUCE	m	1.00												
01.03	MOVIMIENTO DE TIERRAS														
01.03.01	LIMPIEZA Y DESCOLMATACIÓN DEL CAUCE	m3	10.00												
01.03.02	CONFORMACIÓN DE DIQUE CON MATERIAL PROPIO	m3	5.00												
01.03.03	EXCAVACION PARA COLCHON ANTISOCAVANTE	m3	2.00												
01.03.04	PERFILADO Y REFINE EN TALUD DE DIQUE	m2	2.00												
01.03.05	ELIMINACIÓN DE MATERIAL EXCEDENTE	m3	6.00												
01.04	PROTECCION C/GAVIONES Y COLCHON ANTISOCAVANTE														
01.04.01	SUMINISTRO, TRANSPORTE E INSTALACION DE GEOTEXTIL NO TEJIDO	m2	13.00												
01.04.02	SELECCIÓN Y ACOPIO DE PIEDRA DE CANTERA Ø = 6" @ 8"	m3	19.00												
01.04.03	CARGUIO Y TRANSPORTE DE PIEDRA	m3	9.00												
01.04.04	SUMINISTRO Y ARMADO DE GAVION TIPO COLCHON DE 5 X 2 X 0.30 m	Und.	10.00												
01.04.05	SUMINISTRO Y ARMADO DE GAVION TIPO CAJA DE 5 X 1 X 1 m	Und.	8.00												
01.04.06	SUMINISTRO Y ARMADO DE GAVION TIPO CAJA DE 5 X 1.5 X 1 m	Und.	10.00												
01.04.07	INSTALACIÓN DE GAVION TIPO COLCHON DE 5 X 2 X 0.30 m	Und.	8.00												
01.04.08	INSTALACIÓN DE GAVION TIPO CAJA DE 5 X1.00 X 1.00 m	Und.	10.00												
01.04.09	INSTALACIÓN DE GAVION TIPO CAJA DE 5 X1.50 X 1.00 m	Und.	7.00												
01.04.10	LLENADO DE GAVION TIPO COLCHON DE 5 X2.00 X 0.30 m	m3	11.00												
01.04.11	LLENADO DE GAVION TIPO CAJA DE 5 X1.00 X 1.00 m	m3	8.00												
01.04.12	LLENADO DE GAVION TIPO CAJA DE 5 X1.50 X 1.00 m	m3	9.00												
01.04.13	TAPADO DE GAVION TIPO COLCHON DE 5 X2.00 X 0.30 m	m2	8.00												
01.04.14	TAPADO DE GAVION TIPO CAJA DE 5 X1.00 X 1.00 m	m2	7.00												
01.04.15	TAPADO DE GAVION TIPO CAJA DE 5 X1.50 X 1.00 m	m2	8.00												
1.05	FORESTACIÓN														
01.05.01	HABILITACIÓN Y SUMINISTRO DE PLANTONES	Und.	1.00												
01.05.02	EXCAVACIÓN DE HOYOS Y PLANTACION	Und.	9.00												
01.05.03	RIEGO Y MANTENIMENTPO	Und.	2.00												
1.06	FLETE TERRESTRE														
01.06.01	FLETE TERRESTRE	GLB	1.00												



CRONOGRAMA DE ACTIVIDADES PARA EL CUMPLIMIENTO DE OBRA

Presupuesto LIMPIEZA, DESCOLMATACIÓN Y CONFORMACIÓN DE MUROS DE GAVIÓN, EN LA MARGEN IZQUIERDA DE LA QUEBRADA PARAHUANA HUAYCCO (RIO PARHUANAYOCC), SECTOR UNYA, DISTRITO DE ALCAMENCA, PROVINCIA DE VICTOR FAJARDO, DEPARTAMENTO DE AYACUCHO

Lugar SECTOR UNYA, DISTRITO DE ALCAMENCA, PROVINCIA DE VICTOR FAJARDO, DEPARTAMENTO DE AYACUCHO

Fecha 12/11/2025

ITEM	ACTIVIDAD	MES 01				MES 02				MES 03				MES 04				MES 05				MES 06			
		I	II	III	IV	I	II	III	IV	I	II	III	IV	I	II	III	IV	I	II	III	IV	I	II	III	IV
01.01	FORMULACION DE FICHA TECNICA																								
01.02	CONTRATACION																								
01.03	EJECUCION																								
01.04	SUPERVISIÓN																								
01.05	SEGUIMIENTO																								
01.06	LIQUIDACION																								



PERÚ

Ministerio
de Desarrollo Agrario
y Riego



Profesional de la ALA que ha elaborado
la ficha técnica referencial

Administrador de La
Administración Local Del Agua

Profesional Designado
Por La AAA

Director de La Autoridad
Administrativa Del Agua



MAQUINARIA QUE SE EMPLEARÁ EN LA ACTIVIDAD

TIEMPO A LA ACTIVIDAD = 1.00 Hr

TIEMPO A LA CANTERA = 1.50 Hr

TIPO DE MÁQUINA	CANT. (UND)	TIEMPO HORAS (IDA Y VUELTA)
VEHÍCULOS TRANSPORTABLES		
CAMION SEMITRAYLER 6 X 4 330 HP 35 ton		6.0
TRACTOR DE ORUGAS DE 300-330 HP	1	2.0
EXCAVADORA SOBRE ORUGAS 325 HP 2.0-3.8 yd3 (ACTIVIDAD)	1	2.0
CARGADOR SOBRE LLANTAS DE 200-250 HP 4.6 yd3	1	2.0
CAMION PLATAFORMA 4 X 2 122 HP 8 ton		3.0
VEHÍCULOS AUTO TRANSPORTABLES		
CAMION VOLQUETE DE 6X4 15 m3	4	8.0
CAMION CISTERNA 4 X 2 (AGUA) 122 HP 2,000 gl	1	2.0